

MINISTERSTWO SPRAW WEWNĘTRZNYCH

Korpus Ochrony Pogranicza

L.dz.1100/tjn/Og.Org./31

L. ew. ...9.....

MUZEUM
Polskich
Formacji
Granicznych

www.muzeumsg.pl

TYMCZASOWA

Organizacja Służby Budownictwa

K. O. P.

Warszawa, dnia 31.III.1931.

W porozumieniu z Ministrem
Spraw Wojskowych zatwierdzam :

Minister

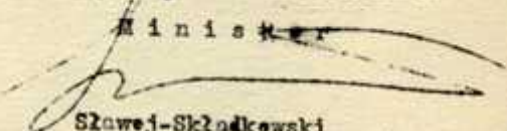
Sławej-Skłodkowski

Warszawa. — 1931.

MUZEUM
 Polskich
 Formacji
 Granicznych
www.muzeumsg.pl

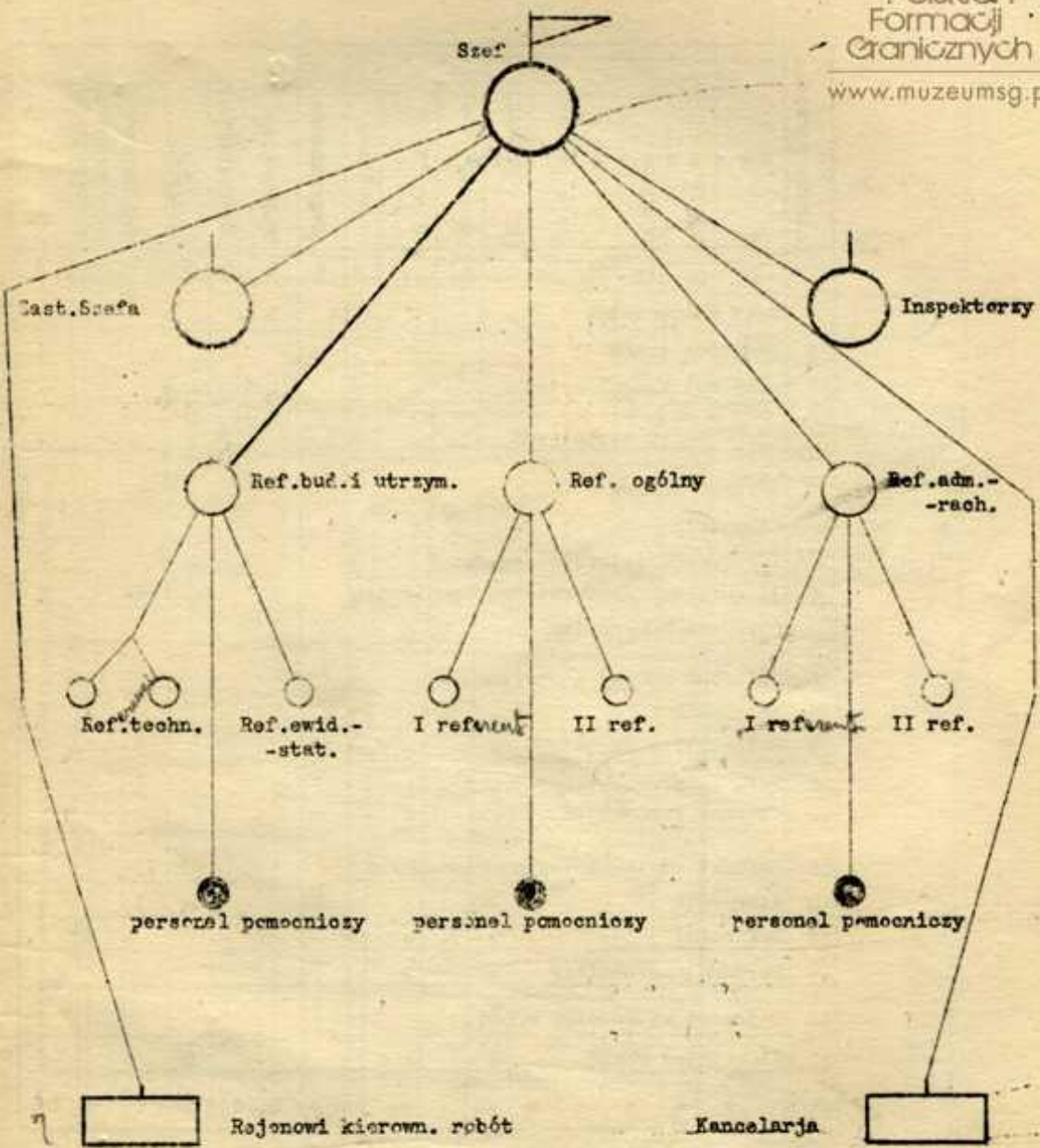

| Liczba porządk. | Wyszczególnienie | Generalowie | | | | | | |
|-----------------|---------------------------------------|-------------|------------|---------------|-----------|-------------|----------------------------|---------|
| | | Generałowie | Pułkownicy | Podpułkownicy | Majorowie | Kapitanowie | Porucznicy i podporucznicy | S U M A |
| | 2 | 3 | 4 | 5 | 6 | 7 | 8 | 9 |
| 1 | Szef budownictwa | | 1 | | | | | 1 |
| 2 | Zastępca szefa | | | 1 | | | | 1 |
| 3 | Personel kancelaryjny | | | | | | | |
| 4 | Inspektorzy techniczni | | | 2 | | | | 2 |
| 5 | Referat Ogólny | | | | | | | |
| 6 | Kierownik | | | | 1 | | | 1 |
| 7 | I referent /dzierżawy, czynsze/ | | | | | 1 | | 1 |
| 8 | II referent /pożarnictwo, asenizacja/ | | | | | 1 | | 1 |
| 9 | Personel pomocniczy | | | | | | | |
| 10 | Referent budowy i utrzymania | | | | | | | |
| 11 | Kierownik | | | | 1 | | | 1 |
| 12 | Referenci techniczni | | | | | 2 | | 2 |
| 13 | Ref. ewidenc.-statystyczny | | | | | 1 | | 1 |
| 14 | Personel pomocniczy | | | | | | | |
| 15 | Referat administracyjno-rachunkowy | | | | | | | |
| 16 | Kierownik | | | | | 1 | | 1 |
| 17 | Referenci | | | | | | 2 | 2 |
| 18 | Personel pomocniczy | | | | | | | |
| 19 | Rejownicy kierownicy robót | | | | | | | |
| 20 | Kierownicy robót | | | | 6 | | | 6 |
| 21 | R a z e m | | 1 | 3 | 8 | 6 | 2 | 20 |

W tej liczbie powinno być tylko 2 oficerów i techn. wysłani.

-DOWNICTWA Korpusu Ochrony Pogran.

| Oficerowie a.in. | St. storgan. | Sierżanci | Plutonowi | Kaprale | St. szereg. | Szeregowcy | S U M A | Pracown. cyw. | Kb. z bagnotam | Kbk. z bagnot. | Pistolety | Sztylety | Szable | U w a g i |
|------------------|--------------|-----------|-----------|---------|-------------|------------|---------|---------------|----------------|----------------|-----------|----------|--------|--|
| 10 | 11 | 12 | 13 | 14 | 15 | 16 | 17 | 18 | 19 | 20 | 21 | 22 | 23 | 24 |
| | | | | | | 1 | 1 | | 1 | | | | | Personal Szefostwa Budownictwa może być zastąpiony przez siły cywilne w odpowiednich stopniach płacy, względnie angażow- any na specjalnych warunkach płatnych, bądź z kredytów os- obowych, bądź też rzeczowych. |
| | | | | | | 1 | 1 | | 1 | | | | | |
| | | 1 | 1 | | | 1 | 3 | 1 | 2 | | | | | |
| | | | | | | 2 | 2 | | 2 | | | | | |
| | | | | | | 1 | 1 | | 1 | | | | | |
| | | | | | | 1 | 1 | | 1 | | | | | |
| | | | 1 | | | | 1 | | 1 | | | | | |
| | | | | | | 1 | 1 | | 1 | | | | | |
| | | | | | | 2 | 2 | | 2 | | | | | |
| | | | | | | 1 | 1 | | 1 | | 1 | | 1 | |
| | | | | | | 1 | 1 | | 1 | | | | | |
| | | | | | | 2 | 2 | | 2 | | | | | |
| | | | 1 | | | 1 | 2 | | 2 | | | | | |
| | | | | | | 6 | 6 | | 6 | | | | | |
| | | 2 | 3 | | | 22 | 27 | 1 | 25 | | 2 | | 2 | |

TYMCZASOWA

Instrukcja organizacyjna służby budownictwa K.O.P.

Zasady ogólno.

Służba budownictwa jest zorganizowaną na tych samych zasadach ogólnych jak wszystkie inne służby, wchodzące w skład organizacyjny Dowództwa Korpusu.

I. Zadanie służby budownictwa:

Zadaniom służby budownictwa, jako jednej ze służb administracji Korpusu, obejmującej wszystkie sprawy z dziedziny budownictwa, jest wszechstronnie techniczne i gospodarcze zawiadywanie istniejącymi i nowowznoszonymi budowlami, oraz terenami wojskowymi, tudzież budynkami i terenami pozostającymi w posiadaniu Korpusu.

Zadanie to spełnia służba budownictwa przez:

- a/ fachowy nadzór, oraz utrzymanie w dobrym stanie budowli istniejących,
- b/ budowę nowych obiektów i urządzeń,
- c/ zakup, zamianę i sprzedaż, dzierżawienie, czasowe zajęcie, oraz przymusowo wywłaszczenie gruntów i nieruchomości na potrzeby Korpusu,
- d/ zakup materiałów i urządzeń budowlanych,
- e/ zakup i konserwację sprzętu przeciwpożarowego, oraz nadzór nad assonizacją w poszczególnych oddziałach.

II. Środki służby budownictwa:

Do wypełniania tych zadań służba budownictwa rozporządza:

- a/ kredytami budowlanymi przyznanymi jej w ramach budżetu Korpusu,
- b/ personelowi wojskowemu, oraz personelowi cywilnemu.

Kredyty budżetowe służby budownictwa są używane na nowe budowy, remonty i konserwację budynków Korpusu, oraz na czynsze za dzierżawę nieruchomości, inwentaryzację, utrwalanie praw własności, następnie na zakup i konserwację sprzętu przeciwpożarowego i asonizację.

Personel służby budownictwa składa się : z oficerów i szeregowych służby czynnej, tudzież z inżynierów, architektów i pracowników cywilnych, angażowanych na stałe, lub kontraktowych w miarę potrzeby i w ramach przyznanego budżetu.

III. Organa kierownicze:

Ogólne kierownictwo służby budownictwa należy do Dowódcy Korpusu, którego fachowym i odpowiedzialnym organem w tych sprawach jest Szef Budownictwa Korpusu.

Szef Budownictwa Korpusu:

Na czele służby budownictwa w Korpusie stoi Szef Budownictwa, bezpośrednio podległy Dowódcy Korpusu. Szef Budownictwa posiada w stosunku do podległego sobie personelu uprawnienia dowódcy pułku z zastrzeżeniami zawartymi w rozkazie dziennym Korpusu: Nr.61/29 pkt.12.-

Szef Budownictwa jest odpowiedzialny za:

- a/ celowe zestawienie, zapotrzebowanie oraz wydatkowanie przyznaných kredytów,
- b/ celową, prawidłową i ekonomiczną gospodarkę w dziedzinie budownictwa i za nalożony stan budowy i gruntów Korpusu,

- c/ prawidłową i ekonomiczną gospodarkę podległym sobie personelem,
- d/ fachowe i ekonomicznie wykonanie wszelkich zadań służby budownictwa.

IV. Organa wykonawcze:

Do wypełnienia tych zadań Szef Budownictwa posiada:

- a/ zastępcę,
- b/ inspektorów technicznych,
- c/ aparat pracy, który podzielony jest na:
 - referat ogólny,
 - " " budowy i utrzymania,
 - " " administracyjno-rachunkowy.
- d/ rejonowych kierowników robót,
- e/ kierownictwa nowych budowli.

Organa te spełniają ogólnie następujące czynności:

ad a/ Zastępca Szefa Budownictwa:

Szef służby budownictwa posiada swego stałego zastępcę który jest:

- a/ jego pomocnikiem w kierownictwie służby budownictwa w zakresie spraw powierzonych mu przez szefa budownictwa,
- b/ oraz zastępuje szefa budownictwa z urzędu w czasie jego nieobecności i w tym wypadku posiada uprawnienia takie same, jak szef budownictwa.

ad b/ Inspektorzy:

Do wykonania zadań związanych ze służbą budownictwa szef budownictwa posiada inspektorów technicznych, którzy:

- 1/ są organami inspekcyjnymi w dziedzinie służby budownictwa i działają z polecenia i w imieniu szefa budownictwa,
- 2/ mogą być delogowani przez Dowódcę Korpusu, lub szefa budownictwa w specjalnych wypadkach dla przeprowadzenia wyjaśnień na miejscu zdarzeń,
- 3/ o wyniku inspekcji przedkładają szefowi budownictwa raporty wraz z uwagami i wnioskami.

ad d/ Rejonowi kierownicy robót:

Rejonowi kierownicy robót, wyposażeni w odpowiednie pełnomocnictwa, przy równoczesnej pełnej odpowiedzialności za prawidłowe spełnianie zleceń i zadań nałożonych na nich przez szefa budownictwa, przeprowadzają wszelkie czynności w terenie, związane z celową realizacją zamierzeń budowlanych prowadzonych sposobom gospodarczym.

Rejonowi kierownicy robót sprawują również bezpośredni nadzór nad prawidłowym wykonaniem wszelkich robót budowlanych uskutecznianych przez prywatne firmy, względnie oddziały Korpusu.

ad e/ Kierownictwa nowych budowli:

W razie wznieszenia nowych budowli większych rozmiarów mogą być tworzone / w miarę potrzeby/ "kierownictwa nowych budowli", mające za zadanie całkowite ich przeprowadzenie. Sposób i zakres działania "kierownictw nowych budowli" przewiduje "Instrukcja służbowa dla kierownictw budowli wojskowych" wydana przez M.S.Wojsk. Dep.Budownictwa L.dz. 1531/Bud.28.

Personel kierownictwa nowych budowli składa się zasadniczo z osób angażowanych na zasadzie umowy tylko na czas trwania budowy danego obiektu i opłacanych z kredytów na nowe budowle.

V. Postanowienia końcowe:

Do służby budownictwa Korpusu mają zastosowanie przepisy ustaw i rozporządzeń, dotyczące wojska, o ile rozporządzenia innych ministerstw nie zawierają w tej mierze specjalnych postanowień.

Specjalna
Szczegółowy zakres agend służby budownictwa uroguje
szczegółowa Instrukcja służbowa.-

Rozdzielnik:

| | | | |
|---|----|------------|---------|
| Minister Spraw Wojskowych | 1 | ogz. L.ow. | 1. |
| " " Wewnętrznych | 1 | " | 2. |
| Gen.Insp.Sił Zbrojnych | 1 | " | 3. |
| MSWojsk.-I.Wiceminister Spr.Wojsk. | 1 | " | 4. |
| " " II. " " " " " " " " " " | 1 | " | 5. |
| Szef Sztabu Głównego | 1 | " | 6. |
| Szef Biura Pers.MSWojsk. | 1 | " | 7. |
| Szef Biura Og.Org.MSWojsk. | 1 | " | 8. |
| Szef Oddz.I.S.G. | 1 | " | 9. |
| Szef Dep.Bud.MSWojsk. | 1 | " | 10. |
| Majw.Izba Kontroli Państwa | 1 | " | 11. |
| <u>W Korpusie Ochrony Pogranicza otrzymują:</u> | | | |
| Insp.Form.Pioszych | 1 | " | 12. |
| " " Konnych | 1 | " | 13. |
| Dca Brygady "Podole" | 1 | " | 14. |
| " " "Wołyń" | 1 | " | 15. |
| " " "Polesie" | 1 | " | 16. |
| " " "Nowogródek" | 1 | " | 17. |
| " " "Wilno" | 1 | " | 18. |
| " " "Grodno" | 1 | " | 19. |
| Dca Pułku "Czortków" | 1 | " | 20. |
| " " "Sarny" | 1 | " | 21. |
| " " "Wołożyn" | 1 | " | 22. |
| " " "Wilojka" | 1 | " | 23. |
| " " "Głębokie" | 1 | " | 24. |
| Komendant C.S.P. | 1 | " | 25. |
| Dowódcy Bactów 1-29 a 1 ogz. | 29 | " | 26 -54. |
| Dowódcy Szwadronów 1-20 a 1 ogz. | 20 | " | 55 -74. |
| Szef Oddz.Og.Org. | 1 | " | 75. |
| " " Wyszcz. | 1 | " | 76. |
| " " Sł.Gran. | 1 | " | 77. |
| Kier.Sam.Ref.Pers. | 1 | " | 78. |
| Kier.Sam.Ref.Wyw. | 1 | " | 79. |
| Szef Sł.Int. | 1 | " | 80. |
| " " Łączn. | 1 | " | 81. |
| " " Uzd. | 1 | " | 82. |
| " " Bud. | 1 | " | 83. |
| " " Sap. | 1 | " | 84. |
| " " Sanit. | 1 | " | 85. |
| " " Tab. | 1 | " | 86. |
| " " Wot. | 1 | " | 87. |
| Dca Dyomu Zam. | 1 | " | 88. |
| Zapas w Oddz.Og.Org. 10 ogz. | 10 | " | 98. |